

Pożar w Biebrzańskim Parku Narodowym

Mapa zasięgu zjawiska

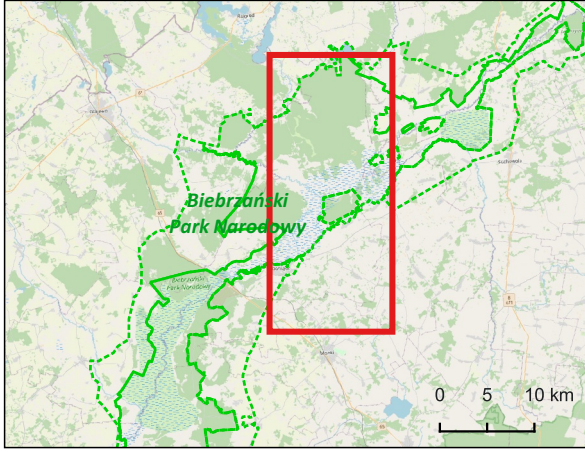

Opis mapy

Mapy przedstawiają pożar w środkowej części Biebrzańskiego Parku Narodowego, na północny-wschód od miejscowości Goniądz w woj. podlaskim. Dzięki kompozycji barwnej RGB 20:17:8, dobrze widoczny jest zasięg rozprzestrzeniającego się pożaru. Mapy powstały w oparciu o optyczne zobrażenia Sentinel 3 z dnia 23.04.2020 (10:57) oraz 28.04.2020 (11:06).

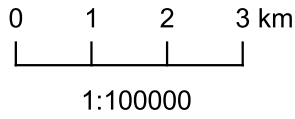

Układ odniesienia

Współrzędne geograficzne: Odzworowanie PUWG 1992.

Źródła danych

Dane rastrowe: obrazy satelitarne Sentinel 3, 23.04.2020 10:57 CEST, 28.04.2020 11:06 CEST (Copernicus EU/ESA);

Dane wektorowe: miejscowości, tereny zabudowane (OSM); parki narodowe (GDOŚ), zasięg pożaru wyznaczony na podstawie obrazów satelitarnych Landsat 7 i 8 oraz Sentinel 3.

Uwaga: Mapa przygotowana do wydruku w formacie A3.



www.informacjakryzysowa.pl

© 2020 Centrum Badań Kosmicznych PAN

zasięg wypalonego obszaru

- 2020-04-20 11:30 (528 ha)
- 2020-04-21 11:00 (1486 ha)
- 2020-04-22 11:23 (4175 ha)
- 2020-04-23 10:57 (5334 ha)
- 2020-04-28 11:06 (6110 ha)

- Biebrzański Park Narodowy
- tereny zabudowane

23.04.2020 (RGB 20:17:8)

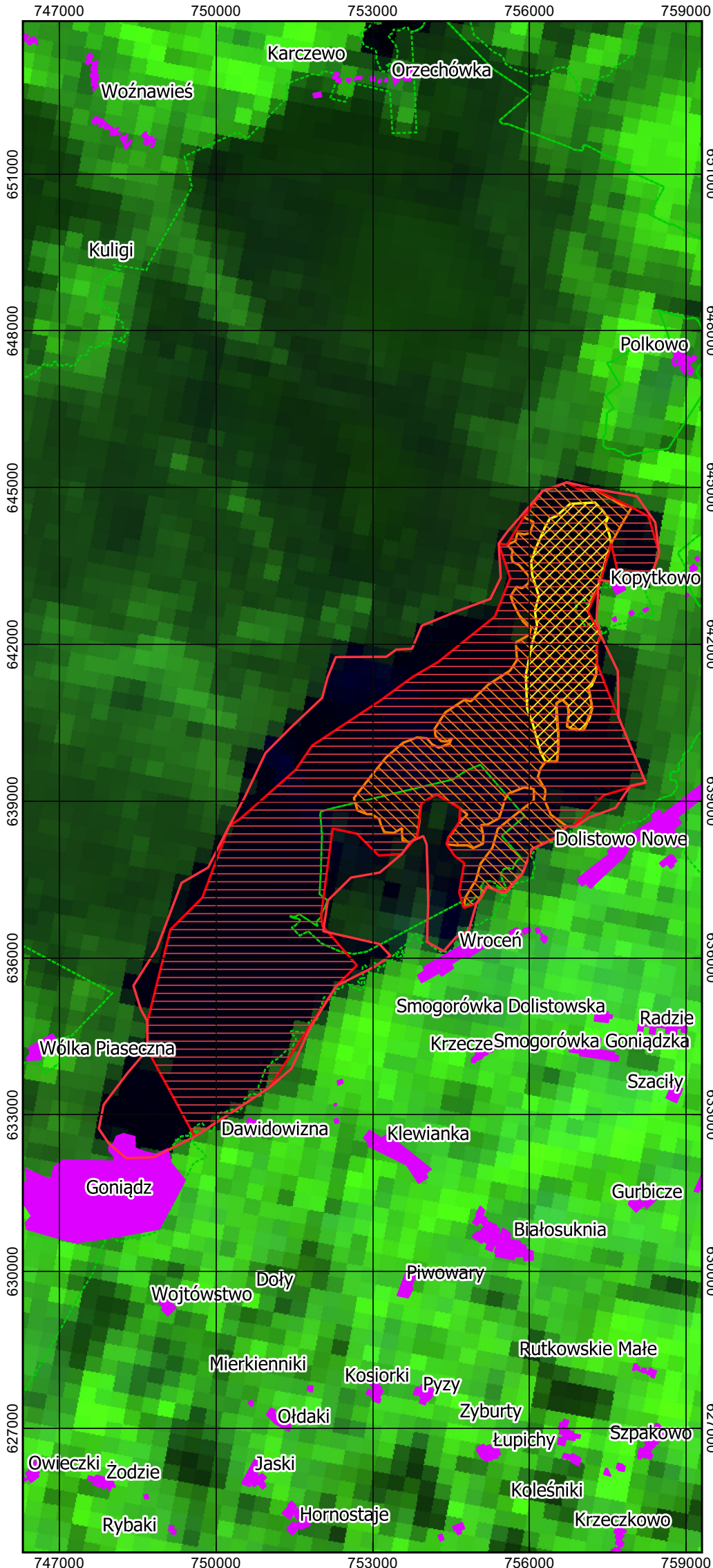

28.04.2020 (RGB 20:17:8)

