

Pożar w Biebrzańskim Parku Narodowym

Mapa zasięgu zjawiska

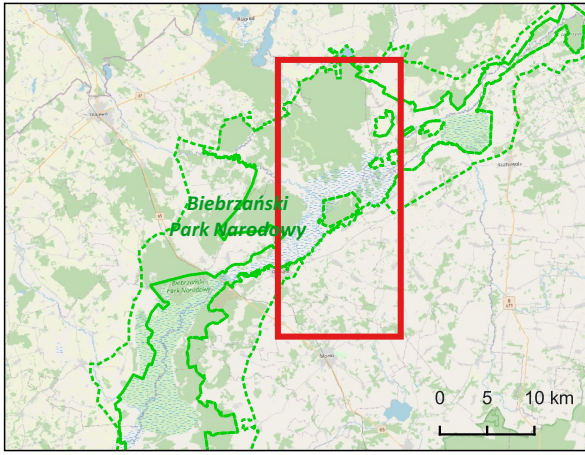

Opis mapy

Mapy przedstawiają pożar w środkowej części Biebrzańskiego Parku Narodowego, na północny-wschód od miejscowości Goniądz w woj. podlaskim. Dzięki kompozycji barwnej wykorzystującej pasma średniej i bliskiej podczerwieni, dobrze widoczny jest zasięg rozprzestrzeniającego się pożaru. Mapy powstały w oparciu o optyczne zobrażenia Landsat 7 z dnia 21.04.2020 (11:00) oraz Sentinel 3 z dnia 22.04.2020 (11:23).

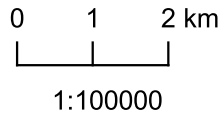

Układ odniesienia

Współrzędne geograficzne: Odzworowanie PUWG 1992.

Uwaga: Mapa przygotowana do wydruku w formacie A3.



www.informacjakryzysowa.pl

© 2020 Centrum Badań Kosmicznych PAN

Źródła danych

Dane rastrowe: obrazy satelitarne Landsat 7, 21.04.2020 11:00 CEST (USGS), Sentinel 3 OLCI, 22.04.2020 11:23 CEST (Copernicus EU/ESA);
Dane wektorowe: miejscowości, tereny zabudowane (OSM); parki narodowe (GDOŚ), zasięg pożaru wyznaczony na podstawie obrazów satelitarnych Landsat 7 i 8 oraz Sentinel 3.

- | | |
|----------------------------|----------------------------------|
| zasięg wypalonego obszaru | zasięg Biebrzański Park Narodowy |
| 2020-04-20 11:30 (528 ha) | tereny zabudowane |
| 2020-04-21 11:00 (1486 ha) | |
| 2020-04-22 11:23 (4175 ha) | |

21.04.2020 (RGB 7:6:5)

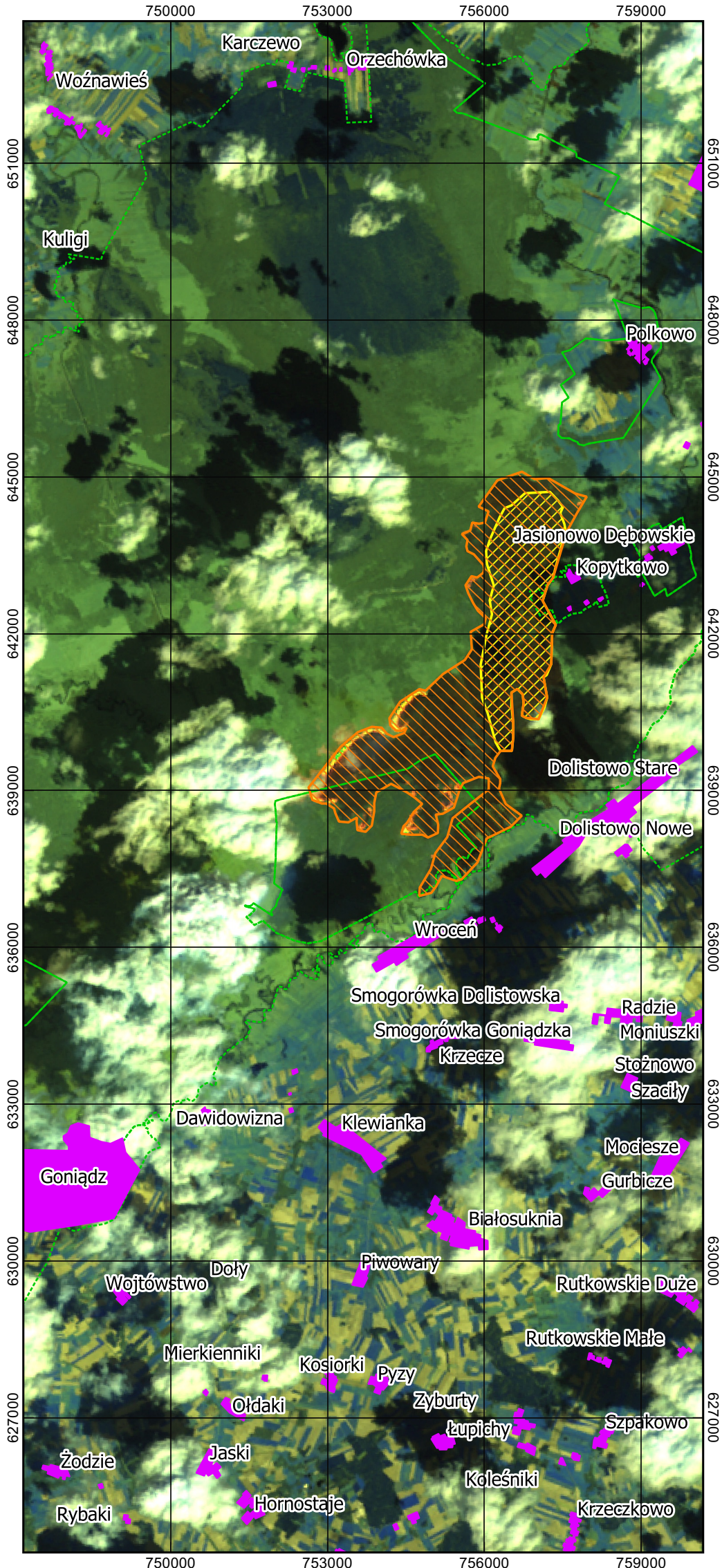

22.04.2020 (RGB 20:17:8)

